Uno de los tres marineros fallecidos esta madrugada, y al menos uno de los dos desaparecidos, son familiares de miembros de la Iglesia Evangélica de Marín.

El mercante “Baltic Breeze”,esta mañana, tras la colisión producida esta madrugada. Tres marineros han fallecido y otros dos permanecen desaparecidos. FOTÓGRAFO: XOAN CARLOS GIL

(Redacción, 01/04/2014) **El pastor Julio Torres, titular de la Iglesia Evangélica de Marín (Pontevedra)** , oficiará mañana miércoles el funeral en memoria de **Al ejandro García Castro, uno de los tres marineros fallecidos esta madrugada** en el trágico accidente naval acontecido en la Ría de Vigo, cuando el pesquero *“Mar de Marín”* , que acababa de descargar pescado en la lonja, chocó contra un carguero hundiéndose en apenas 3 minutos.

"Loli", fiel de la Iglesia Evangélica local y esposa de Alejandro, **ha pedido al pastor Torres que se ocupe del servicio religioso de despedida de los restos mortales de su esposo**, que tendrá lugar en el Tanatorio del municipio de Barro (Pontevedra), de donde era natural el marinero fallecido, antes de ser incinerados.

Mientras tanto, a la espera de los acontecimientos, los padres y los cuatro hermanos de **Manuel Domínguez Mallo**, también fieles de la iglesia evangélica marinense, aguardan con angustia la llamada de la Guardia Civil, cuyos buzos del Grupo Especial de Actividades Subacuáticas (GEA) rastrean el barco hundido, a 56 metros de profundidad, en busca de los marineros desaparecidos. Uno de ellos, Manuel y, el otro, un joven marinero de Ghana que, según algún trascendido, también podría estar vinculado a alguna iglesia evangélica.

“No lo sabemos”, dice el pastor Torres respecto a este último caso. “Tenemos información de que su hermano viaja para aquí, desde otra ciudad de España, pero aún no conocemos con certeza su identidad y no estamos seguros de que tenga vínculos con alguna iglesia de la zona”. “Puede que se trate de algún beneficiario de alguno de los servicios sociales de la iglesia”, añade.

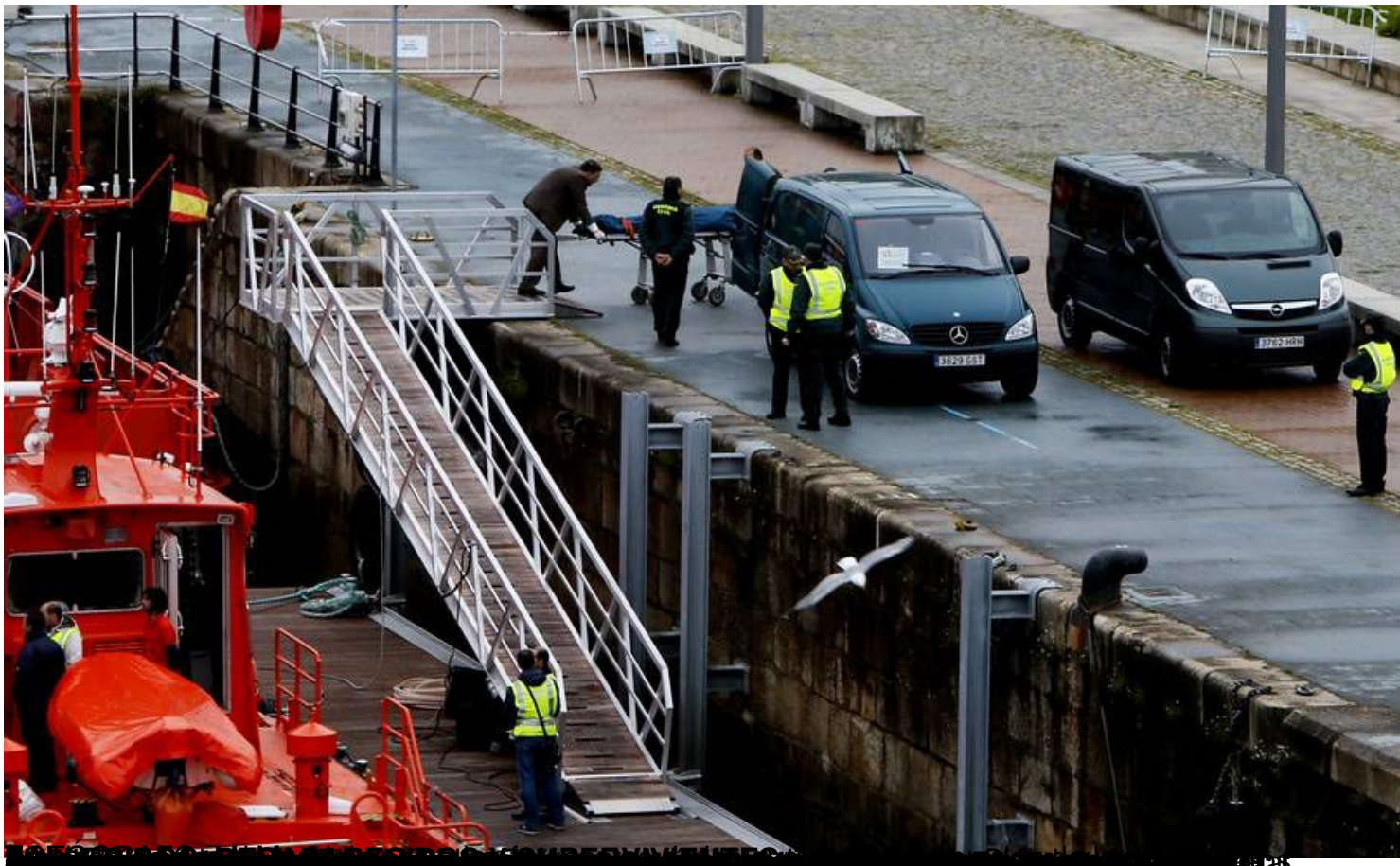

[redacted]