Escrito por Consejo Evangélico de Canarias (CEC) / Redacción: Actualidad Evangélica
Viernes, 24 de Septiembre de 2021 10:30

“La gente no necesita ropa ni alimentos, que los propios palmeros están supliendo generosamente”, dice un pastor integrante del CEC. “Lo que necesita la gente es ayuda económica para atender cuestiones prácticas urgentes”.

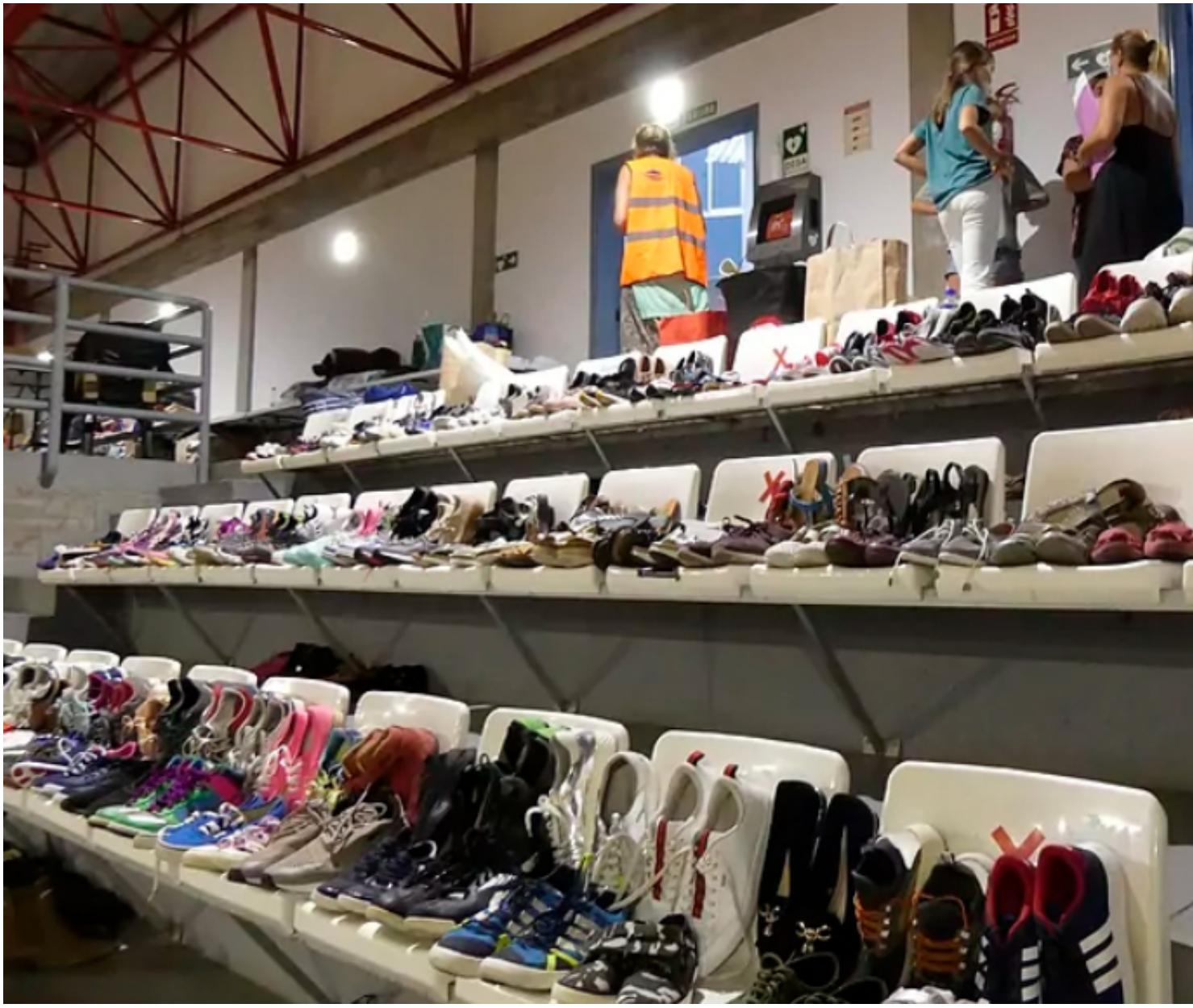

La población de La Palma ha donado ropa, calzado y distintos bienes para la gente que ha perdido su casa. / Foto: Miguel Calero (EFE)

(Redacción, 24/09/2021) Tras **nuestra entrevista al pastor de la Iglesia Bautista de La Palma, Pedro Ángel Rodríguez**, nuestra redacción ha recibido numerosos mensajes de fieles evangélicos que querían saber si se iba a organizar alguna forma de ayuda para las familias afectadas.

El mismo pastor Rodríguez nos decía que las iglesias de la zona estaban a disposición de las autoridades locales y de la ciudadanía, analizando cuáles podían ser las necesidades a cubrir, pero que hasta el momento no se les había pedido ayuda humana o material. Que nos avisarían si decidían alguna iniciativa de ayuda práctica a los afectados.

Este miércoles, tras analizar la situación, el Consejo Evangélico de Canarias (CEC) ha hecho público un comunicado en el que se promueve la recogida de donativos para ayudar a los damnificados de La Palma.

“La gente no necesita ropa ni alimentos, que los propios palmeros están supliendo generosamente”, dice un pastor integrante del CEC. “Lo que necesita la gente es ayuda económica para atender cuestiones prácticas urgentes”.

Tal como lo expresan en su comunicado, “escuchando las voces de muchos hermanos/as en la fe, hemos considerado oportuno el promover la recogida de ofrendas para ayudar a los damnificados de la Palma”.

“Las ofrendas las recibirá nuestro representante territorial en la isla, **Pedro Ángel Rodríguez**, y en coordinación con la junta del CEC evaluaremos hacia donde serán destinadas en función de las necesidades”, explican.

El número de cuenta del CEC es:

ES19 0081 0369 0900 01879488

Concepto: **Ofrenda para damnificados de la Palma**

El comunicado, que puede descargar aquí pinchando en la imagen, está firmado por el secretario ejecutivo del CEC, pastor **Samuel Amador**.

CONSEJO EVANGÉLICO DE CANARIAS
C/ Saltadero, nº 28
C.P. 38611 San Isidro- Granadilla de Abona-TENERIFE
R. Mº. de Justicia 4497-SE/D. CIF: R3800509F
Tel. Móvil: 661 206 843
e-mail:secretaria@consejoevangelicodecanarias.org

SANTA CRUZ DE TENERIFE 22 DE SEPTIEMBRE 2021

AYUDA A LA PALMA

Querido pueblo evangélico de Canarias, desde la junta del Consejo Evangélico y escuchando las voces de muchos hermanos/as en la fe, hemos considerado oportuno el promover la recogida de ofrendas para ayudar a los damnificados de la Palma, que como todos sabemos están pasando por momentos muy difíciles por la destrucción producida por el volcán.

Las ofrendas las recibirá nuestro representante territorial en la isla Pedro Ángel Rodríguez y en coordinación con la junta del CEC evaluaremos hacia donde serán destinadas en función de las necesidades.

El número de cuenta del consejo es:

Ofrenda para damnificados de la Palma

ES19 0081 0369 0900 01879488

El Secretario ejecutivo, Samuel Amador

Pedro Ángel Rodríguez, entrevista al Pastor de la Iglesia Bautista de La Palma.

[illegible] que lamentar y tenemos que buscar