Las autoridades texanas hallan decenas de inmigrantes dentro del tráiler, sin agua ni aire acondicionado, a las afueras de San Antonio

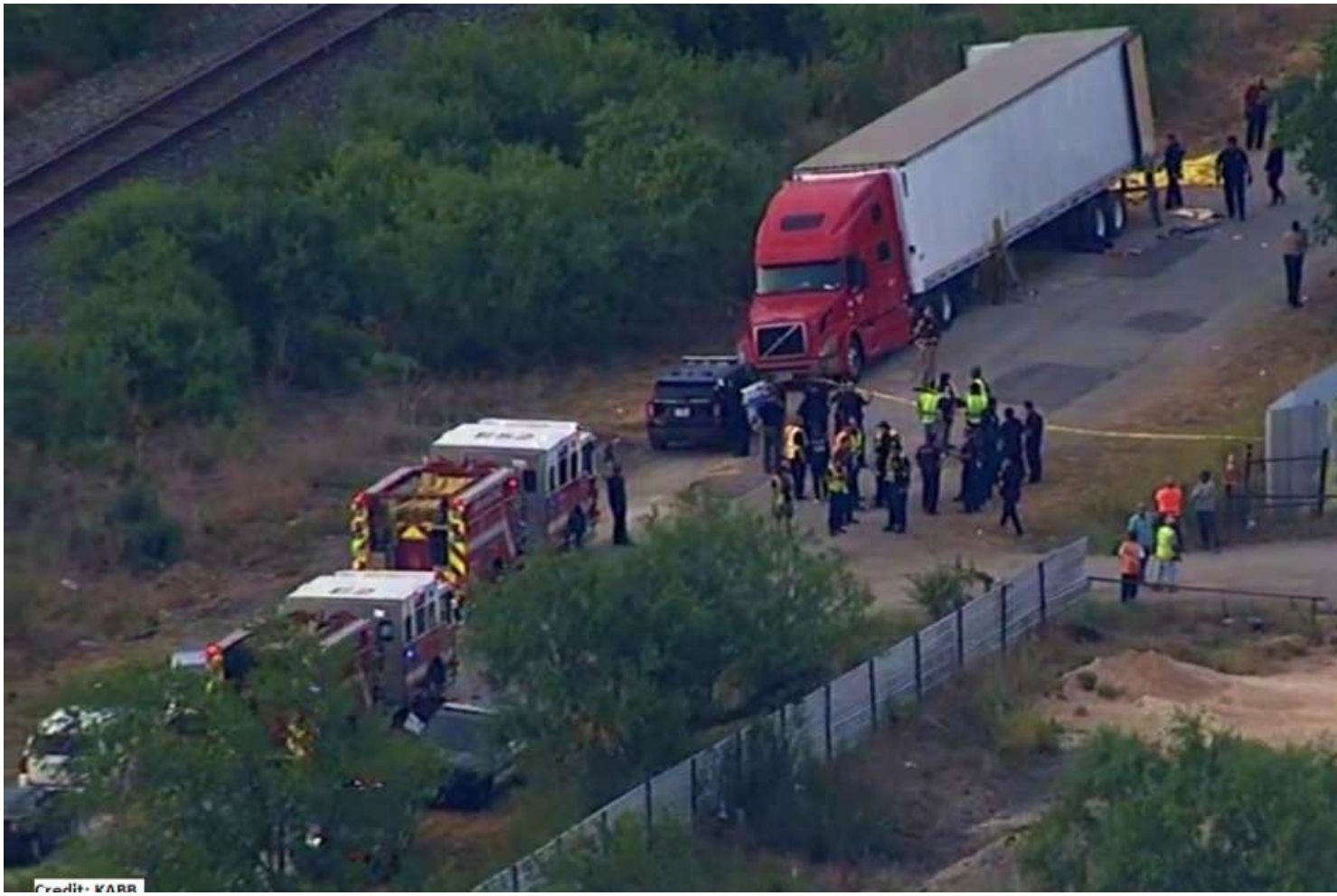

Lugar del macabro hallazgo del camión con decenas de inmigrantes hacinados y muertos / Captura de pantalla Youtube

(SAN ANTONIO, TX, EEUU, 28/06/2022) Un calor asfixiante, un remolque de un camión abandonado y en su interior una escena macabra. Sucedió al suroeste de San Antonio, Texas, a 250 kilómetros de la frontera con México, donde las autoridades se encontraron con **decenas de inmigrantes muertos, sin aire acondicionado ni agua**

.

La cuenta de fallecidos el lunes por la tarde en el tráiler y sus alrededores era de 46, una cifra que este martes ha ascendido hasta los 50.

Al menos otras **16 personas -incluyendo cuatro niños- han sido trasladadas a hospitales** para ser atendidas, en mal estado por deshidratación y agotamiento, con "cuerpos calientes al tacto", en palabras del jefe de bomberos de San Antonio, Charles Hood. Tres fallecieron en el Centro Médico Bautista de la ciudad texana, de acuerdo a una portavoz, en uno de los incidentes más trágicos de los últimos años en la frontera y con similitudes al registrado hace cinco años en el estacionamiento de un Walmart de San Antonio. En esa ocasión **10 inmigrantes fueron hallados muertos dentro de un camión**
.

La policía ha confirmado que encontraron a tres personas cerca del remolque que, probablemente, perdieron la vida dentro del tráiler, pero que se cayeron cuando se abrió la puerta trasera. Las autoridades aún están investigando las causas de la muerte de los inmigrantes, aunque no descartan que la ola de calor que sacude Texas haya tenido mucho que ver en el trágico desenlace. El lunes se registró una **máxima de 38 ºC en esa zona del país** .

Un empleado de un negocio cercano fue el que descubrió los cuerpos después de escuchar a alguien pidiendo ayuda poco después de las seis de la tarde. El ministro de Asuntos Exteriores de México, Marcelo Ebrard, ha confirmado que **22 de los fallecidos son mexicanos y que también hay siete guatemaltecos y dos hondureños**
.

El presidente del país vecino, **Andrés Manuel López Obrador**, ha calificado de **"tremenda desgracia" lo sucedido**
y ha añadido que el tema migratorio centrará la agenda de la reunión prevista con su homólogo estadounidense, Joe Biden, el próximo 12 de julio en Washington. López Obrador ha indicado que la muerte de 50 inmigrantes "es la amarga prueba de que tenemos que seguir insistiendo en apoyar a la gente para que no tengan la necesidad de abandonar sus pueblos".

En EEUU, y especialmente en Texas, los ataques a la Casa Blanca por lo sucedido no se han hecho esperar. El gobernador del Estado más extenso del país, el republicano **Greg Abbott**,

ha culpado directamente a Biden de las muertes.
"Son el resultado de su política de fronteras abiertas"
, ha dicho. En la misma línea se ha manifestado el director del Servicio de Inmigración y Control de Aduanas de EEUU durante la administración del presidente Donald Trump, advirtiendo del aumento del tráfico de inmigrantes escondidos en camiones. "Entre las fronteras abiertas y la falta de oportunidad de deportación, la gente más vulnerable del planeta se pondrá en manos de carteles criminales en pos de la promesa que les han hecho **Biden**
y (Alejandro) Mayorkas", en referencia al secretario de Seguridad Nacional de EEUU.

El presidente estadounidense, por su parte, ha denunciado "la fanfarronería política" y el oportunismo de los republicanos al calor de la tragedia, además de destacar los esfuerzos que está realizando su gobierno para acabar con los 'coyotes' y las mafias de tráfico de personas en la frontera con México.

"Este suceso subraya la necesidad de perseguir a la multimillonaria industria criminal de contrabando que se aprovecha de los migrantes y provoca demasiadas muertes inocentes", ha dicho. Biden ha hecho referencia a la primera **campaña contra el contrabando** "con nuestros socios regionales" en la que ya se han realizado
2.400 arrestos en los primeros tres meses
. Las autoridades texanas han informado de que se han producido tres detenciones en relación con la muerte de los inmigrantes mientras están tratando de localizar al conductor del camión.

Se trata del segundo verano desde que Biden asumiera el cargo y el segundo en el que tiene que lidiar con una crisis humana en la zona limítrofe con México. **En mayo se registraron 239.416 cruces ilegales** , un 2% más que durante el mes de abril, con un 25%, al menos, en su segundo intento de entrar a EEUU en los últimos 12 meses. También se ha incrementado de forma notable el tráfico de menores sin acompañante en la frontera, un 21% hasta los 14.699 casos en comparación con los 12.180 de abril.

"A medida que las temperaturas comiencen a subir en verano, los traficantes de personas continuarán explotando a las poblaciones vulnerables y poniendo en peligro imprudentemente la vida de los migrantes para obtener ganancias financieras", ha dicho el comisionado de la oficina de Aduanas y Protección Fronteriza, Chris Magnus. "Nuestro mensaje para aquellos que intenten ingresar ilegalmente a EEUU sigue siendo el mismo: **no hagan el peligroso viaje solo para que los envíen de regreso**
".

Fuente: ElMundo.com (PABLO SCARPELLINI) / Edición: Actualidad Evangélica