Filmado en Bilbao, el corto es una nueva entrega de la serie #Aporlas52, de OnTheRedBox Films. Se estrena en Youtube mañana, 1 de julio

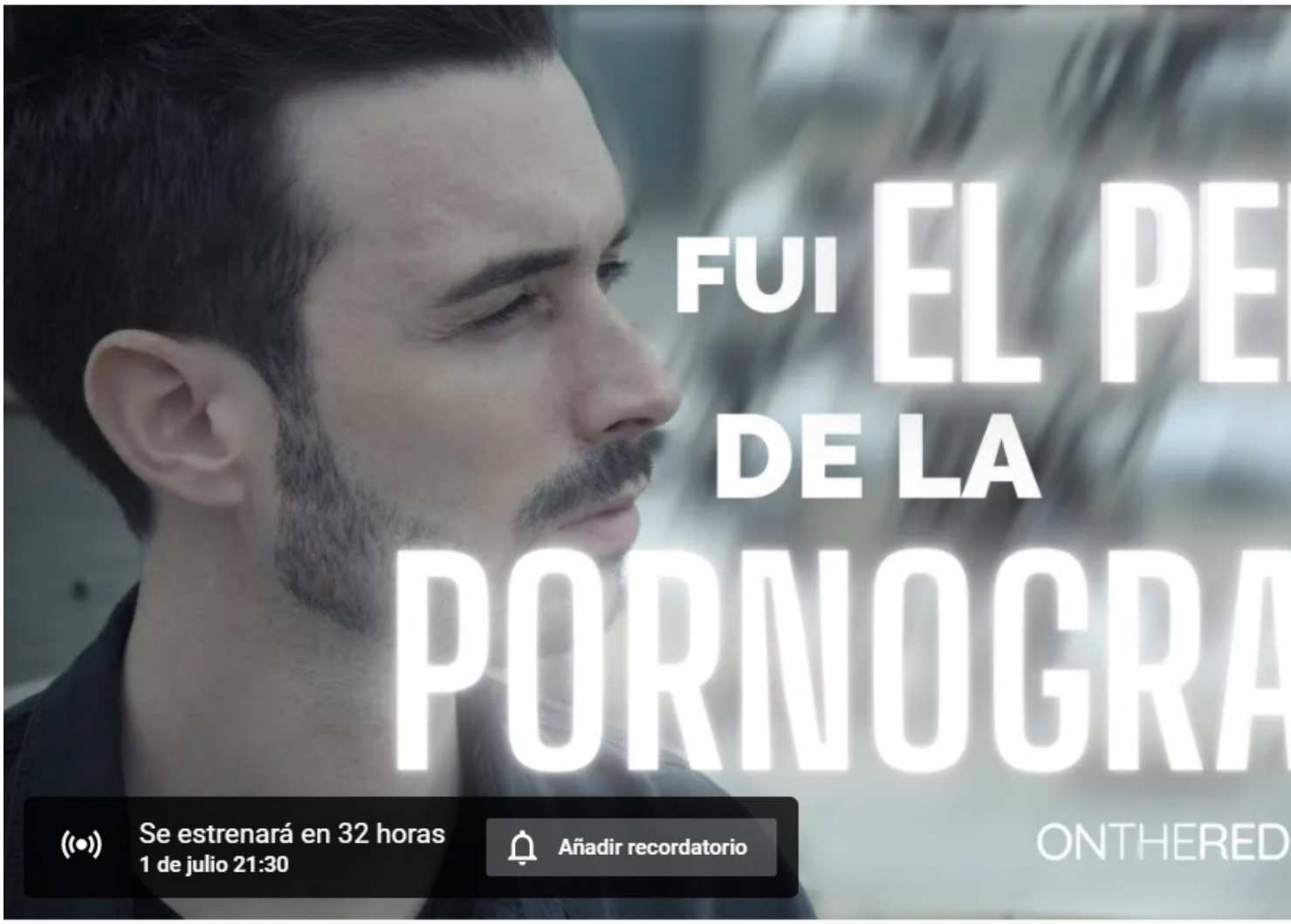

Portada del corto que se estrena este jueves, en Youtube

(BILBAO, 30/06/2021) “EL MÁS FUERTE,” un cortometraje grabado en Bilbao y producido por *OnTheRedBox Films*
, toca temas tan actuales como el
bullying

y la pornografía. Se estrena el 1 de julio en YouTube.

En el filme, **Itiel Arroyo**, natural de Bilbao, se hace muy vulnerable narrando su propia experiencia con el *bullying* sufrido durante su niñez, lo cual le impulsó a consumir pornografía para aliviar el dolor. Cuenta cómo llegó a sentirse como el perro de la pornografía, encadenado y atado a una correa, y como un encuentro con el amor de Dios en un campamento de jóvenes le liberó de la esclavitud que dominaba su vida.

Actualmente **Itiel Arroyo es un “influencer” con más de medio millón de seguidores en sus redes sociales** y comparte su historia tanto en España como en la mayoría de los países hispanos.

Itiel Arroyo durante una escena del rodaje

“EL MÁS FUERTE” es el décimo episodio dentro del proyecto **#Aporlas52**, en el que *OnTheRedBox Films*
grabará un corto en cada provincia española con historias reales de transformación y esperanza. Este corto se rodó en el mes de mayo en lugares tan emblemáticos de Bilbao como, el Museo Guggenheim, la Ría de Bilbao, el casco antiguo, etc. Pero también en oscuros callejones de la zona. Además, incluye escenas con demostraciones de fuerza física de *Harri-jasotze*
(levantamiento de piedras), desde la Harri Eskola de
Joseba Ostolaza
, en el pueblo de Orio.

El equipo de rodaje está compuesto por **Jacob Bock**, productor Ejecutivo de *Ontheredbox Films* ; **Marta Durán** , directora del cortometraje; **Karen Prevost,** guionista y productora; y los asistentes de producción **Kevin Prevost** y **Maritza Barreñada** .

Una representación notable de la *Asociación Ontheredbox* visitará Vizcaya los días 9, 10, y 11 de julio invitada por muchas iglesias evangélicas de la zona para celebrar un concierto con Maritza Barreñada, cantautora mexicana; desarrollar talleres evangelísticos; y presentar el cortometraje “El Más Fuerte.”

“*Nuestro trabajo consiste en identificar a personas que fueron cambiadas por el mensaje de la cruz, centrada en la persona de Jesucristo. De las 52 provincias ya tenemos nueve cap ítulos grabados, y cada mes estrenamos un nuevo cortometraje”* , dice Jacob Bock fundador de *Ontheredbox F ilms* .

CAPÍTULOS YA DISPONIBLES

Los capítulos de la serie **#Aporlas52** ya estrenados incluyen: “Calabozo Infernal” (Valladolid), “Cara a Cara con la Muerte” (Segovia), “Náufrago” (La Coruña), “El Pozo de la Depresión” (Pontevedra), “Rebeldes” (Alicante), “Vuelve al Hogar”

(Málaga),
“Golpeado”
(Jaén),
“Murallas”
(Ávila), y
“Como un Cerdito”
(Cádiz) y se encuentran
el canal de YouTube de OnTheRedBox Films
.

“EL MÁS FUERTE” es una historia real que presenta al más fuerte de todos, Jesucristo, quien puede romper las cadenas de esclavitud a los vicios y al pecado y darnos esperanza.

ESTRENO JUEVES 1 DE JULIO. YA PUEDES VERLO AQUÍ:

Durante su niñez, Itiel Arroyo fue víctima de bullying, y la vergüenza le sugirió una idea para aliviar el dolor - consumir pornografía. Itiel nos cuenta cómo llegó a sentirse como el perro de la pornografía, y cómo un encuentro con el amor de Dios en un campamento de jóvenes le liberó de la esclavitud que dominaba su vida.

Fuente: OnTheRedBox Films / George Laguna